



# MINUTA ESTANDARES LEGALES A DICIEMBRE DE 2006

*Departamento de Estudios y Desarrollo*

Abril de 2007

**Este documento evalúa los nuevos estándares de patrimonio, liquidez y garantía que se aplican a las isapres y su cumplimiento a diciembre de 2006.**

## 1. Antecedentes

Las modificaciones introducidas a la ley N°18.933 por la Ley N°19.895, establecen nuevos requisitos para las isapres respecto al patrimonio mínimo, liquidez y garantía, cuyo cumplimiento deberá fiscalizar esta Superintendencia a partir de la publicación de la ley.

Los nuevos estándares se refieren a lo siguiente:

- **Patrimonio:** el artículo 25 establece que las instituciones deberán mantener un patrimonio igual o superior a 0,3 veces sus deudas totales.
- **Liquidez:** el artículo 25 TER establece que las instituciones deberán mantener un indicador de liquidez no inferior a 0,8 veces la relación entre el activo circulante, incluido en él la garantía, y el pasivo circulante.
- **Garantía:** el artículo 26 establece que las instituciones mantendrán, en alguna entidad autorizada por ley para realizar el depósito y custodia de valores, que al efecto determine la SIS, una garantía, equivalente al monto de las obligaciones que las isapre mantiene con los cotizantes y beneficiarios y con los prestadores de salud.

En régimen normal de vigencia de estas nuevas disposiciones, la Superintendencia de Salud deberá revisar mensualmente que se cumplan estas exigencias. El artículo 45 BIS señala que la isapre que no de cumplimiento a los indicadores antes citados, quedará sujeta al régimen especial de supervigilancia y control. Este régimen faculta a la Superintendencia a representar a la isapre afectada esta situación y requerirle en un plazo no inferior a 10 días hábiles, un plan de ajuste y contingencia que podrá versar entre otras cosas, sobre aumento de capital, transferencia de cartera, cambio en la composición de activos, pago de pasivos, venta de la institución y, en general, acerca de cualquier medida que procure la solución de los problemas existentes.

El plan de ajuste previamente autorizado por la Superintendencia, deberá ejecutarse en un plazo no superior a 120 días, que puede ser prorrogado hasta por 60 días, al cabo del cual deberá evaluarse si éste subsanó el o los incumplimientos que se pretendieron regularizar con su implementación.

## 2. Estándares legales a diciembre de 2002 (año base)

Para determinar cuales son las instituciones a que se refiere el artículo 2 de la Ley N°19.895 y verificar el cumplimiento de las etapas definidas para éstas en ese mismo cuerpo legal, se procedió a calcular los indicadores iniciales de patrimonio, liquidez y garantía al 31 de diciembre de 2002, última información auditada anual anterior a la publicación de la ley<sup>1</sup>.

Al respecto, se detectó lo siguiente:

- 5 isapres no cumplen con los mínimos requeridos en el estándar de patrimonio.
- 3 isapres no cumplen con los mínimos requeridos en el estándar de liquidez
- 17 isapres no cumple con los mínimos requeridos en el estándar de garantía.

De acuerdo a la Ley, todas estas isapres tienen un plazo de 3 años para completar el o los indicadores, a razón de incrementar en un tercio por año la diferencia entre el estándar legal y el calculado en el año base (diciembre de 2002).

Conforme a lo anterior, en septiembre de 2006 se cumplió el tercer y último año de vigencia de las modificaciones legales, por lo que todas las isapres que estaban bajo el régimen del período de transición debieron incrementar sus estándares en el último tercio de la diferencia existente entre el estándar exigido y el calculado en diciembre de 2002 (año base), rigiendo a partir de ese mes en adelante el cumplimiento total de los mínimos legales exigidos.

### C1.- Estándares Legales Iniciales y mínimos exigidos

| Código                 | Isapres              | Estándares al 31/12/2002 |          |          | Mínimo exigido desde sep-2006 |          |          |
|------------------------|----------------------|--------------------------|----------|----------|-------------------------------|----------|----------|
|                        |                      | Patrimonio               | Liquidez | Garantía | Patrimonio                    | Liquidez | Garantía |
| 57                     | Promepart (*)        | 0,14                     | 0,36     | 26,6%    | 0,30                          | 0,80     | 100,0%   |
| 67                     | Colmena Golden Cross | 0,79                     | 1,34     | 29,3%    | 0,30                          | 0,80     | 100,0%   |
| 70                     | Normédica            | 0,63                     | 1,39     | 66,9%    | 0,30                          | 0,80     | 100,0%   |
| 78                     | ING Salud            | 0,44                     | 1,22     | 14,8%    | 0,30                          | 0,80     | 100,0%   |
| 80                     | Vida Tres            | 0,34                     | 1,26     | 18,4%    | 0,30                          | 0,80     | 100,0%   |
| 88                     | Masvida              | 0,57                     | 0,98     | 69,2%    | 0,30                          | 0,80     | 100,0%   |
| 99                     | Banmédica            | 0,60                     | 0,84     | 17,4%    | 0,30                          | 0,80     | 100,0%   |
| 104                    | Sfera                | 0,87                     | 1,19     | 54,9%    | 0,30                          | 0,80     | 100,0%   |
| 107                    | Consalud             | 0,54                     | 1,03     | 17,3%    | 0,30                          | 0,80     | 100,0%   |
| Total isapre abiertas  |                      | 0,46                     | 0,99     | 24,7%    | 0,30                          | 0,80     | 100,0%   |
| 62                     | San Lorenzo          | 0,65                     | 1,42     | 48,0%    | 0,30                          | 0,80     | 100,0%   |
| 63                     | Fusat Ltda.          | 0,01                     | 1,05     | 62,6%    | 0,30                          | 0,80     | 100,0%   |
| 65                     | Chuquicamata         | 0,42                     | 0,99     | 57,3%    | 0,30                          | 0,80     | 100,0%   |
| 68                     | Río Blanco           | 0,14                     | 0,55     | 33,0%    | 0,30                          | 0,80     | 100,0%   |
| 76                     | Isapre Fundación     | 2,26                     | 2,22     | 45,1%    | 0,30                          | 0,80     | 100,0%   |
| 81                     | Ferrosalud           | 0,09                     | 0,39     | 15,2%    | 0,30                          | 0,80     | 100,0%   |
| 85                     | Ultrasalud (*)       | 0,43                     | 1,27     | 54,0%    | 0,30                          | 0,80     | 100,0%   |
| 94                     | Cruz del Norte       | 0,08                     | 1,11     | 84,5%    | 0,30                          | 0,80     | 100,0%   |
| Total isapres cerradas |                      | 0,31                     | 1,20     | 48,9%    | 0,30                          | 0,80     | 100,0%   |
| Total sistema          |                      | 0,44                     | 1,01     | 27,0%    | 0,30                          | 0,80     | 100,0%   |

(\*) Isapres que actualmente tienen registro cerrado.

<sup>1</sup> Para los efectos de este informe no se considera a la isapre Alemana Salud, dado que aún no entra en operaciones.

### 3. Estándares legales a diciembre de 2006

Conforme a las nuevas disposiciones legales, es posible observar para las 15 isapres en operación, lo siguiente:

- **Estándar de Patrimonio mínimo: (Patrimonio / Pasivo circulante + Pasivo largo plazo)**

El Sistema muestra como promedio un estándar de 0,67 veces, guarismo inferior en 0,02 veces al de diciembre de 2005. Esta variación del indicador se explica porque el patrimonio crece un 1,8%, mientras que las deudas lo hacen en un 4,8% en el mismo período<sup>2</sup>.

Las isapres Fundación con 2,56 veces, San Lorenzo con 1,84 veces, Río Blanco con 1,48 veces y Masvida con 1,04 veces, muestran un nivel muy superior al mínimo exigido.

Sin embargo, las dos primeras solamente aumentan el indicador respecto a diciembre de 2005 producto de un incremento de 1,5% de Patrimonio y una disminución de 4,7% de las deudas, en el caso de Fundación y de una caída de 8,6% de las deudas, pese a una disminución de 1,1% de patrimonio, en el caso de San Lorenzo.

**G1.- Estándar de Patrimonio<sup>3</sup>  
A diciembre de 2006**

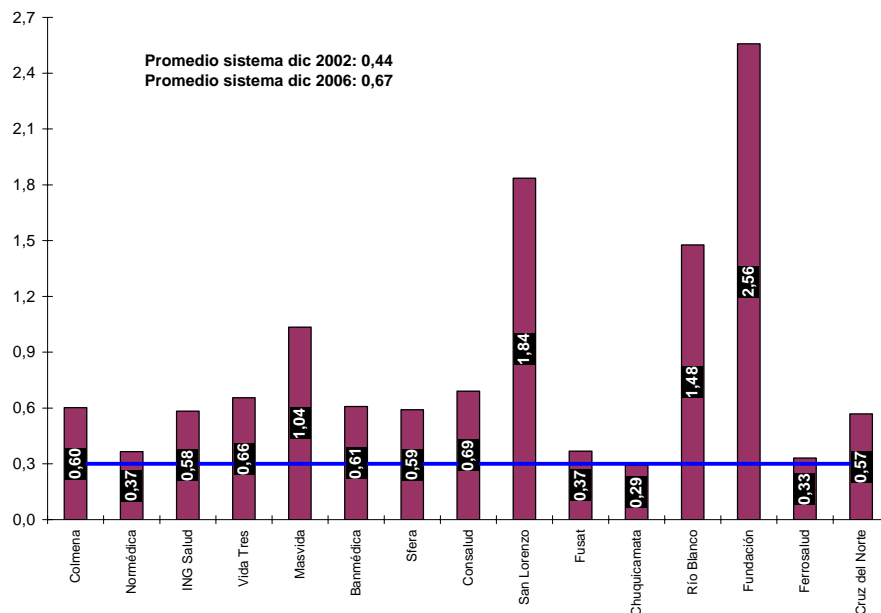

Por su parte, las isapres Río Blanco y Masvida disminuyen el indicador en el mismo período, presentando comportamientos distintos. La primera muestra un aumento de la deuda de un 22,4%, frente a una disminución del patrimonio de un 0,2% y la segunda presenta un incremento de Patrimonio de 23,2%, pero un aumento más fuerte de la deuda de 52,1%.

<sup>2</sup> Con respecto al año 2002, el sistema incrementó el indicador en 0,18 veces.

<sup>3</sup> La isapre Chuquicamata aparece con un estándar de 0,29 veces, nivel que a la fecha ya ha sido subsanado.

En las otras 11 isapres, todas cumplen con el estándar legal, observándose que 5 de ellas incrementan este indicador, destacando en este grupo a Consalud y Vida Tres con el estándar más alto, 0,69 y 0,66 veces, respectivamente.

- **Estándar de Liquidez: (Activo circulante + Garantía / Pasivo circulante)**

Se aprecia a diciembre de 2006, que el Sistema registra como promedio un estándar de 1,37 veces, cifra superior en 0,03 veces al calculado en diciembre de 2005. El aumento de este indicador se origina principalmente en que el conjunto activo circulante + garantía crece a una mayor tasa que el pasivo circulante (7,8% frente a un 5,3%)<sup>4</sup>.

Las isapres San Lorenzo con 2,84 veces, Fundación con 2,15 veces, Río Blanco con 1,97 veces, Cruz del Norte con 1,85 veces y Masvida con 1,74 veces, muestran un nivel muy superior al mínimo exigido.

De este grupo de isapres, las tres primeras solamente incrementan el indicador respecto a diciembre de 2005 originado por aumento del Activo circulante y una disminución del Pasivo circulante, en el caso de San Lorenzo y Fundación (6,2% frente a -8,6% en la primera y de 2,6% frente a -4,7% en la segunda) y de un aumento de 31% de Activo Circulante, pese a un alza, pero de menor grado, en el Pasivo circulante de 22,6%, en el caso de Río Blanco.

### G2.- Estándar de Liquidez A diciembre de 2006

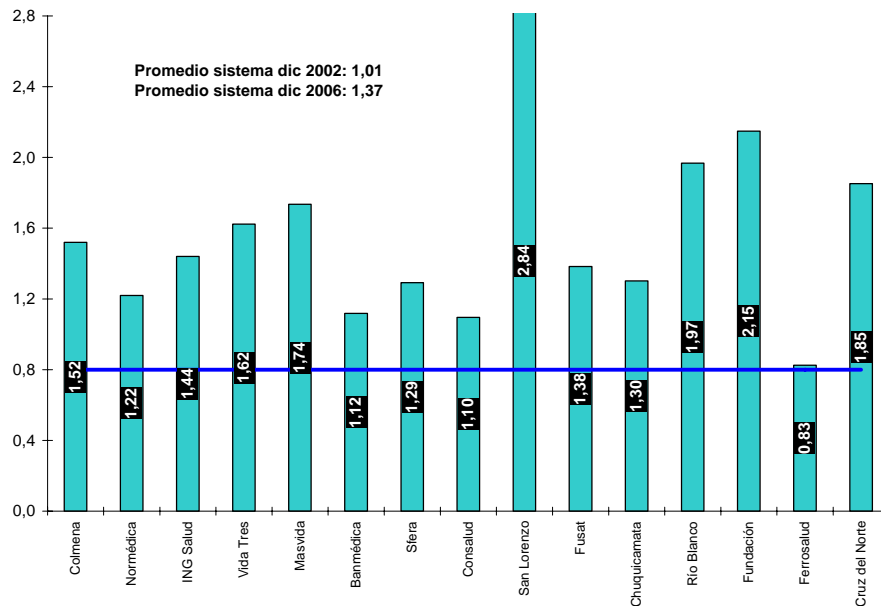

Por su parte, las isapres Cruz del Norte y Masvida en tanto, disminuyen el indicador en el mismo período, presentando comportamientos disímiles. La primera muestra una caída del Pasivo circulante de 23,9%, pero una disminución mayor del Activo circulante de 27,1% y la segunda presenta un incremento del Activo circulante de 41,9%, pero un aumento más fuerte del Pasivo circulante de 52%.

<sup>4</sup> Con respecto al año 2002, el sistema incrementó el indicador en 0,57 veces

En las otras 10 isapres, todas cumplen con el estándar legal, observándose que sólo 3 de ellas incrementan este indicador, destacando en este grupo a Vida Tres con el estándar más alto, 1,62 veces.

- **Estándar de Garantía: (Garantía / Deuda con beneficiarios + Deudas con prestadores)**

A diciembre de 2006, el Sistema muestra como promedio un estándar de 113,9%, cifra superior en 36,8 puntos porcentuales, en comparación a lo mostrado en diciembre de 2005.

Es importante señalar, que la ley establece que la actualización de la garantía no podrá exceder de treinta días, para lo cual la Institución deberá completarla dentro de los veinte días siguientes, hasta cubrir el monto total que corresponda a las referidas obligaciones. Por lo tanto, para el período finalizado a diciembre de 2006, el plazo para completar la garantía se cumple el 20 de febrero de 2007.

Considerando la valorización de la garantía a diciembre de 2006, un total de 4 isapres no cumplirían con el mínimo legal exigido. Sin embargo, al término del plazo para enterar los montos de garantía faltantes, todas las isapres en operación cumplen con el nivel mínimo exigido, elevando el estándar promedio del sistema a 115,1%, vale decir, 35,7 puntos porcentuales más que el año 2005, debido principalmente a que la garantía crece a una tasa mayor que el experimentado por el conjunto de deudas con beneficiarios y prestadores (52,4% frente a un 5,2%)<sup>5</sup>.

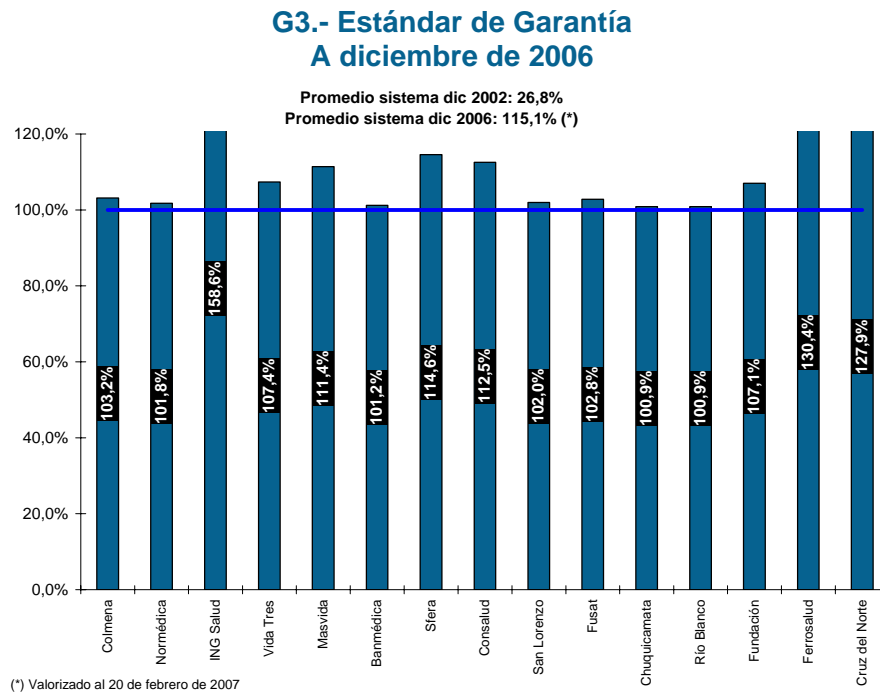

Destacan entre las isapres en operación, ING Salud, Ferrosalud y Cruz del Norte, como las instituciones que poseen el estándar más alto, llegando a 158,6%; 130,4% y 127,9%, respectivamente.

<sup>5</sup> Con respecto al año 2002, el sistema incrementó el indicador en 88,3 puntos porcentuales

Las tres isapres incrementan el indicador respecto a diciembre de 2005 producto de un aumento de Garantía de 91% y una disminución de las deudas con beneficiarios y prestadores de 11,9%, en el caso de ING Salud, de un incremento de Garantía de 100,2%, pese a un alza de las dudas de 20,3% en el caso de Ferrosalud y de una disminución de las deudas de 18,7%, pese a una baja de Garantía de 4,3% en el caso de Cruz del Norte.

En las otras 12 isapres, todas cumplen con el estándar legal, observándose que 11 de ellas aumentan este indicador, destacando en este grupo a Sfera, Consalud y Masvida con el estándar más alto, 114,6%, 112,5% y 111,4%, respectivamente.

#### 4. Estructura de la nueva garantía

Al 20 de febrero de 2006, fecha en que se cumple el plazo para que las isapres enteren la garantía exigida para este período, ésta alcanza a \$128.301 millones, aproximadamente<sup>6</sup>, cifra equivalente a un 52,4% más que la garantía existente en diciembre de 2005.

Este monto total, está custodiado por 3 entidades, siendo las más representativas el Banco Chile con un 49,1% del total y el Banco Estado con un 47,2%, quedando el 3,7% restante bajo el cuidado del Banco de Crédito e Inversiones.

#### G4.- Garantía por Custodio A diciembre de 2006

Garantía: \$128.301 millones  
Valorizada al 20/02/2007

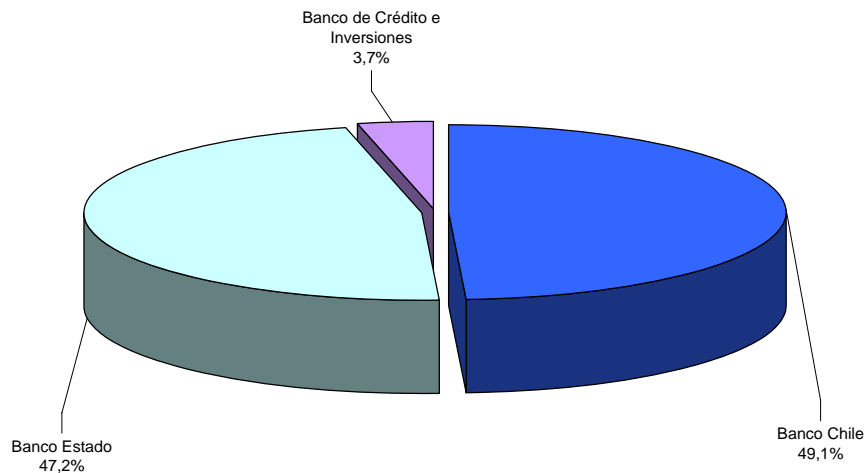

Según los tipos de instrumentos financieros legalmente autorizados, entre los más utilizados por las isapres se encuentran las boletas de garantía con un 65,4% del total, seguido por los Depósitos a plazo en moneda nacional con vencimiento inferior a un año con un 16,4%, luego y en menor medida los documentos emitidos por el Banco Central o Tesorería General de la República con un 10,3% y por las Cuotas de Fondos Mutuos en instrumentos de deuda de corto

<sup>6</sup> Incluye a la isapre Alemana Salud, institución que no se encuentra en operaciones.

plazo con duración a menos de 90 días en moneda nacional con un 3%, entre los mas utilizados.

### G5.- Garantía por Tipo de Instrumento A diciembre de 2006

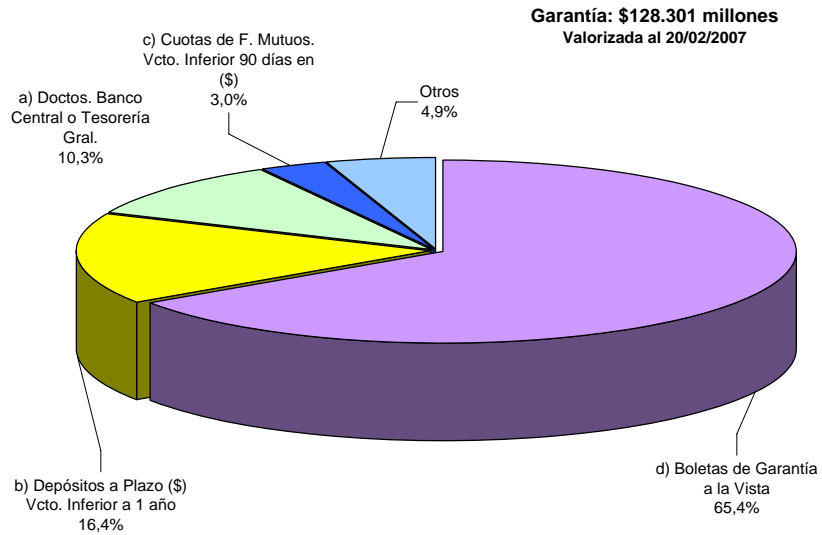

## ANEXO

| Estandar de Patrimonio (*) |                      |               |                            |             |           |                            |             |           |  |  |
|----------------------------|----------------------|---------------|----------------------------|-------------|-----------|----------------------------|-------------|-----------|--|--|
| Código                     | Isapres              | al 31/12/2002 | al 31 de diciembre de 2005 |             |           | al 31 de diciembre de 2006 |             |           | Estandar mínimo exigido (sep 2006 en adelante) | Régimen especial supervigilancia y control |
|                            |                      | Indicador     | Patrimonio                 | Deuda Total | Indicador | Patrimonio                 | Deuda Total | Indicador |  |  |
| 67                         | Colmena Golden Cross | 0,79          | 18.457.160                 | 20.478.663  | 0,90      | 14.665.193                 | 24.340.696  | 0,60      | 0,30   |  |
| 70                         | Normédica            | 0,63          | 1.943.193                  | 3.194.509   | 0,61      | 1.361.625                  | 3.722.556   | 0,37      | 0,30   |  |
| 78                         | ING Salud            | 0,44          | 21.915.118                 | 38.174.517  | 0,57      | 20.805.225                 | 35.671.601  | 0,58      | 0,30   |  |
| 80                         | Vida Tres            | 0,34          | 9.943.900                  | 16.624.597  | 0,60      | 10.125.967                 | 15.455.376  | 0,66      | 0,30   |  |
| 88                         | Masvida              | 0,57          | 12.430.008                 | 9.725.608   | 1,28      | 15.307.752                 | 14.788.481  | 1,04      | 0,30   |  |
| 99                         | Banmédica            | 0,60          | 21.718.026                 | 33.110.860  | 0,66      | 21.967.821                 | 36.127.506  | 0,61      | 0,30   |  |
| 104                        | Sfera                | 0,87          | 572.458                    | 600.646     | 0,95      | 693.938                    | 1.174.501   | 0,59      | 0,30   |  |
| 107                        | Consalud             | 0,54          | 11.235.993                 | 24.881.665  | 0,45      | 14.923.994                 | 21.613.852  | 0,69      | 0,30   |  |
| Total isapre abiertas      |                      | 0,53          | 98.310.735                 | 146.791.064 | 0,67      | 99.947.253                 | 152.894.833 | 0,65      | 0,30   |  |
| 62                         | San Lorenzo          | 0,65          | 560.965                    | 330.700     | 1,70      | 554.861                    | 302.359     | 1,84      | 0,30   |  |
| 63                         | Fusat Ltda.          | 0,01          | 599.984                    | 1.826.325   | 0,33      | 720.150                    | 1.956.429   | 0,37      | 0,30   |  |
| 65                         | Chuquicamata         | 0,42          | 1.364.782                  | 3.531.993   | 0,39      | 1.376.362                  | 4.697.616   | 0,29      | 0,30   |  |
| 68                         | Río Blanco           | 0,14          | 1.027.670                  | 567.705     | 1,81      | 1.025.978                  | 694.777     | 1,48      | 0,30   |  |
| 76                         | Isapre Fundación     | 2,26          | 5.602.222                  | 2.331.524   | 2,40      | 5.686.770                  | 2.222.776   | 2,56      | 0,30   |  |
| 81                         | Ferrosalud           | 0,09          | 358.157                    | 944.139     | 0,38      | 422.745                    | 1.277.661   | 0,33      | 0,30   |  |
| 94                         | Cruz del Norte       | 0,08          | 122.986                    | 422.914     | 0,29      | 138.449                    | 243.470     | 0,57      | 0,30   |  |
| Total isapres cerradas     |                      | 0,31          | 9.636.767                  | 9.955.299   | 0,97      | 9.925.315                  | 11.395.088  | 0,87      | 0,30   |  |
| Total sistema              |                      | 0,49          | 107.947.502                | 156.746.363 | 0,69      | 109.872.568                | 164.289.921 | 0,67      | 0,30   |  |

Fuente: FEFI e Informe Financiero Complementario al 31 de diciembre de 2006  
 (1) Información provisoria sin auditar y sujeta a modificaciones.  
 (\*) Patrimonio / Deuda total >= 0,30.  
 Cifras expresadas en miles de pesos de diciembre 2006

| Estandar de Liquidez (*) |                      |               |                              |                   |           |                              |                   |           |  |  |
|--------------------------|----------------------|---------------|------------------------------|-------------------|-----------|------------------------------|-------------------|-----------|--|--|
| Código                   | Isapres              | al 31/12/2002 | al 31 de diciembre de 2005   |                   |           | al 31 de diciembre de 2006   |                   |           | Estandar mínimo exigido (sep 2006 en adelante) | Régimen especial supervigilancia y control |
|                          |                      | Indicador     | Activo circulante y garantía | Pasivo circulante | Indicador | Activo circulante + garantía | Pasivo circulante | Indicador |  |  |
| 67                       | Colmena Golden Cross | 1,34          | 33.290.263                   | 19.765.403        | 1,68      | 36.224.637                   | 23.833.589        | 1,52      | 0,80   |  |
| 70                       | Normédica            | 1,39          | 4.207.779                    | 2.924.651         | 1,44      | 4.257.024                    | 3.489.605         | 1,22      | 0,80   |  |
| 78                       | ING Salud            | 1,22          | 45.969.966                   | 31.490.520        | 1,46      | 42.447.245                   | 29.466.984        | 1,44      | 0,80   |  |
| 80                       | Vida Tres            | 1,26          | 20.441.866                   | 12.962.973        | 1,58      | 19.572.328                   | 12.059.050        | 1,62      | 0,80   |  |
| 88                       | Masvida              | 0,98          | 16.298.135                   | 8.764.530         | 1,86      | 23.119.469                   | 13.323.588        | 1,74      | 0,80   |  |
| 99                       | Banmédica            | 0,84          | 31.622.037                   | 32.626.168        | 0,97      | 39.982.374                   | 35.756.744        | 1,12      | 0,80   |  |
| 104                      | Sfera                | 1,19          | 727.486                      | 559.377           | 1,30      | 1.449.900                    | 1.122.162         | 1,29      | 0,80   |  |
| 107                      | Consalud             | 1,03          | 24.165.451                   | 24.171.597        | 1,00      | 22.825.842                   | 20.845.229        | 1,10      | 0,80   |  |
| Total isapre abiertas    |                      | 1,09          | 176.817.862                  | 133.265.220       | 1,33      | 189.974.821                  | 139.897.215       | 1,36      | 0,80   |  |
| 62                       | San Lorenzo          | 1,42          | 806.983                      | 330.700           | 2,44      | 857.220                      | 302.359           | 2,84      | 0,80   |  |
| 63                       | Fusat Ltda.          | 1,05          | 2.363.281                    | 1.675.837         | 1,41      | 2.523.464                    | 1.823.993         | 1,38      | 0,80   |  |
| 65                       | Chuquicamata         | 0,99          | 3.086.194                    | 2.362.923         | 1,31      | 4.310.239                    | 3.312.426         | 1,30      | 0,80   |  |
| 68                       | Río Blanco           | 0,55          | 892.728                      | 484.707           | 1,84      | 1.169.310                    | 594.329           | 1,97      | 0,80   |  |
| 76                       | Isapre Fundación     | 2,22          | 4.655.107                    | 2.331.524         | 2,00      | 4.776.208                    | 2.222.776         | 2,15      | 0,80   |  |
| 81                       | Ferrosalud           | 0,39          | 584.369                      | 666.253           | 0,88      | 475.336                      | 575.777           | 0,83      | 0,80   |  |
| 94                       | Cruz del Norte       | 1,11          | 476.383                      | 246.616           | 1,93      | 347.384                      | 187.569           | 1,85      | 0,80   |  |
| Total isapres cerradas   |                      | 1,19          | 12.865.045                   | 8.098.560         | 1,59      | 14.459.161                   | 9.019.229         | 1,60      | 0,80   |  |
| Total sistema            |                      | 1,10          | 189.682.907                  | 141.363.780       | 1,34      | 204.433.982                  | 148.916.444       | 1,37      | 0,80   |  |

Fuente: FEFI e Informe Financiero Complementario al 31 de diciembre de 2006  
 (1) Información provisoria sin auditar y sujeta a modificaciones.  
 (\*) Activo circulante + garantía / pasivo circulante >= 0,80.  
 Cifras expresadas en miles de pesos de diciembre 2006



| Estandar de Garantía (*) |                      |               |                            |  |               |                          |  |           |  |  |
|--------------------------|----------------------|---------------|----------------------------|--|---------------|--------------------------|--|-----------|--|--|
| Código                   | Isapres              | al 31/12/2002 | al 31 de diciembre de 2005 |  |               | al 20 de febrero de 2007 |  |           | Estandar mínimo exigido (sep 2006 en adelante) | Régimen especial supervigilancia y control |
|                          |                      | Indicador     | Garantía isapre            | Deudas con beneficiarios y prestadores | Indicador     | Garantía isapre (**)     | Deudas con beneficiarios y prestadores | Indicador |  |  |
| 67                       | Colmena Golden Cross | 29,3%         | 13.288.814                 | 15.733.025                             | <b>84,5%</b>  | 20.262.189               | 19.642.838                             | 103,2%    | 100,0%   |  |
| 70                       | Normédica            | 66,9%         | 1.950.969                  | 2.192.783                              | <b>89,0%</b>  | 2.927.203                | 2.876.123                              | 101,8%    | 100,0%   |  |
| 78                       | ING Salud            | 14,8%         | 16.892.299                 | 23.108.987                             | <b>73,1%</b>  | 32.264.150               | 20.349.242                             | 158,6%    | 100,0%   |  |
| 80                       | Vida Tres            | 18,4%         | 7.632.926                  | 9.918.301                              | <b>77,0%</b>  | 10.465.044               | 9.747.993                              | 107,4%    | 100,0%   |  |
| 88                       | Masvida              | 69,2%         | 5.752.522                  | 6.400.876                              | <b>89,9%</b>  | 9.814.434                | 8.810.280                              | 111,4%    | 100,0%   |  |
| 99                       | Banmédica            | 17,4%         | 20.582.978                 | 27.528.264                             | <b>74,8%</b>  | 29.167.525               | 28.818.192                             | 101,2%    | 100,0%   |  |
| 104                      | Sfera                | 54,9%         | 390.665                    | 407.467                                | <b>95,9%</b>  | 710.914                  | 620.522                                | 114,6%    | 100,0%   |  |
| 107                      | Consalud             | 17,3%         | 12.179.346                 | 14.366.986                             | <b>84,8%</b>  | 15.129.487               | 13.443.525                             | 112,5%    | 100,0%   |  |
| Total isapre abiertas    |                      | 24,5%         | 78.710.402                 | 99.656.689                             | 79,0%         | 120.781.282              | 104.308.715                            | 115,8%    | 100,0%   |  |
| 62                       | San Lorenzo          | 48,0%         | 254.759                    | 240.705                                | <b>105,8%</b> | 260.955                  | 255.935                                | 102,0%    | 100,0%   |  |
| 63                       | Fusat Ltda.          | 62,6%         | 1.183.533                  | 1.349.765                              | <b>87,7%</b>  | 1.525.722                | 1.483.559                              | 102,8%    | 100,0%   |  |
| 65                       | Chuquicamata         | 57,3%         | 1.785.399                  | 2.078.195                              | <b>85,9%</b>  | 2.634.715                | 2.612.041                              | 100,9%    | 100,0%   |  |
| 68                       | Río Blanco           | 33,0%         | 213.622                    | 271.195                                | <b>78,8%</b>  | 367.830                  | 364.634                                | 100,9%    | 100,0%   |  |
| 76                       | Isapre Fundación     | 45,1%         | 1.607.841                  | 1.897.474                              | <b>84,7%</b>  | 2.076.295                | 1.939.388                              | 107,1%    | 100,0%   |  |
| 81                       | Ferrosalud           | 15,2%         | 254.996                    | 325.540                                | <b>78,3%</b>  | 510.414                  | 391.474                                | 130,4%    | 100,0%   |  |
| 94                       | Cruz del Norte       | 84,5%         | 149.767                    | 137.700                                | <b>108,8%</b> | 143.303                  | 112.010                                | 127,9%    | 100,0%   |  |
| Total isapres cerradas   |                      | 48,1%         | 5.449.917                  | 6.300.574                              | 86,5%         | 7.519.235                | 7.159.041                              | 105,0%    | 100,0%   |  |
| Total sistema            |                      | 26,8%         | 84.160.319                 | 105.957.262                            | 79,4%         | 128.300.517              | 111.467.756                            | 115,1%    | 100,0%   |  |

Fuente: FEFI e Informe Financiero Complementario al 31 de diciembre de 2006  
(1) Información provisoria sin auditar y sujeta a modificaciones.  
(\*) Garantía / (Deuda con beneficiarios + Deuda con prestadores) >= 100%.  
(\*\*) Garantía informada y valorizada según custodio al 20 de marzo de 2006 y 20 de febrero de 2007, fechas tope para actualizar garantía, respectivamente.  
Cifras expresadas en miles de pesos de diciembre 2006