

TRASTORNOS DE GENERACIÓN DE IMPULSOS Y CONDUCCIÓN EN PERSONAS DE 15 AÑOS Y MÁS, QUE REQUIEREN MARCAPASO



¿Quiénes pueden acceder?

Personas de 15 años y más que requieran marcapaso por problemas de generación y conducción del impulso cardíaco (ritmo cardíaco).

¿Cuándo? Desde la sospecha realizada por una médica/o.

¿Dónde se realiza la atención GES?*

Si estás en **FONASA**



ESTO CUBRE GES

SOSPECHA



- ✓ CESFAM / CECOSF / Consultorio
- ✓ Atención Primaria (Servicio de Urgencia)
- ✓ Centro de Diagnóstico Terapéutico (CDT) / Centro de Referencia de Salud (CRS)
- ✓ Hospital (Servicio de Urgencia)
- ✓ Hospital

DIAGNÓSTICO



- ✓ Centro de Diagnóstico Terapéutico (CDT) / Centro de Referencia de Salud (CRS)
- ✓ Hospital**

TRATAMIENTO



- ✓ Hospital**

SEGUIMIENTO



- ✓ Centro de Diagnóstico Terapéutico (CDT) / Centro de Referencia de Salud (CRS)
- ✓ Hospital**

Si estás en **ISAPRE**



ESTO CUBRE GES

SOSPECHA



- ✓ Centro Médico Privado
- ✓ Clínica Privada (Servicio de Urgencia)
- ✓ Clínica Privada

DIAGNÓSTICO



- ✓ Centro Médico Privado
- ✓ Clínica Privada (Servicio de Urgencia)
- ✓ Clínica Privada**

TRATAMIENTO



- ✓ Clínica Privada**

SEGUIMIENTO



- ✓ Centro Médico Privado
- ✓ Clínica Privada

* Red de establecimientos de salud definidos para FONASA e ISAPRE según corresponda.

** Incluye hospitalización según lo determinado en el Listado Específico de Prestaciones.

¿Qué beneficios incluye*?



Medicamentos



Insumos

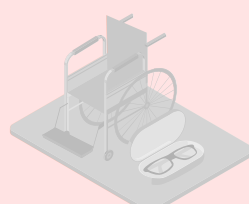

Implementos o Ayudas técnicas

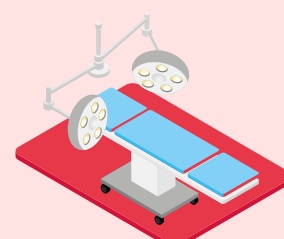

Cirugía



Exámenes



*Según Listado Específico de Prestaciones para este problema de salud.

¿Cuál es el tiempo máximo de espera?

Diagnóstico



30 DÍAS
desde la sospecha

Tratamiento



desde la confirmación diagnóstica o desde la indicación médica de recambio de marcapasos o de generador y/o electrodo

30 DÍAS

Seguimiento



DENTRO DE 15 DÍAS
después del alta de instalación de marcapasos o cambio de generador

¿Cuál es el monto a pagar*?

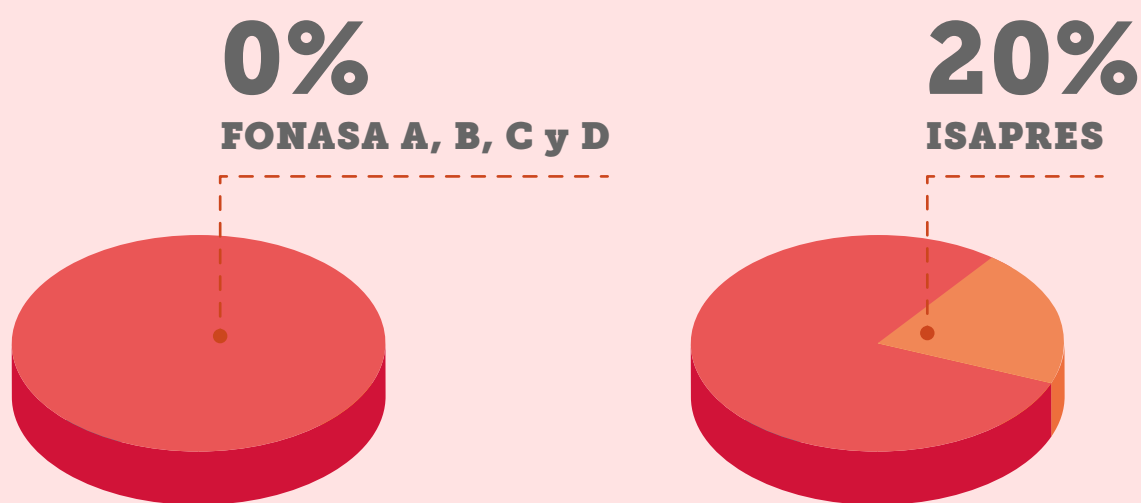

Por ejemplo, si la prestación a realizar es **Implantación marcapasos bicameral DDD**, con un arancel de **\$1.960.800**:

- **Pagas \$0**, si perteneces a **FONASA A, B, C o D**.
- **Pagas \$392.160**, si eres de **Isapre**.

*Copago sobre arancel de referencia GES.

Síguenos en nuestras redes:

 @SuperdeSaludChile
 @superdesalud

 @superdesaludchile
 Supersaludchile

 @susa_sis
 @susasis_
 @susa_sis