

SALUD ORAL INTEGRAL DE LA PERSONA GESTANTE

¿Quiénes pueden acceder?



Toda persona gestante de cualquier edad que requiera atención odontológica, dirigida a educar, prevenir, recuperar y rehabilitar la salud bucal de la persona gestante.

¿Cuándo? Desde la solicitud realizada por la persona beneficiaria o su representante.

Lo anterior deberá ser complementado con lo dispuesto en la Norma Técnico Médico Administrativa (NTMA)

¿Dónde se realiza la atención GES?*

Si estás en FONASA



ESTO CUBRE GES

TRATAMIENTO



- ✓ CESFAM / CECOSF / Consultorio
- ✓ Centro de Diagnóstico Terapéutico (CDT) / Centro de Referencia de Salud (CRS)

Si estás en ISAPRE



ESTO CUBRE GES

TRATAMIENTO



- ✓ Centro Médico Privado
- ✓ Centro Odontológico Privado
- ✓ Clínica Privada

* Red de establecimientos de salud definidos para FONASA e ISAPRE según corresponda.

¿Qué beneficios incluye*?

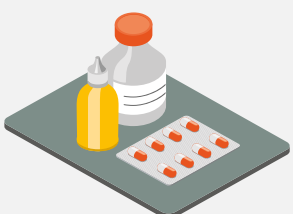

Medicamentos

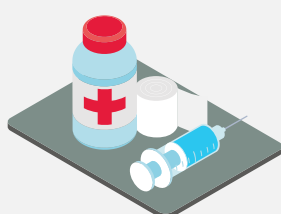

Insumos

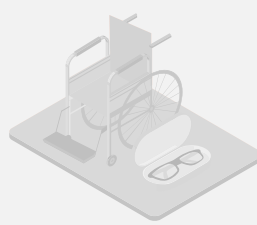

Implementos o Ayudas técnicas

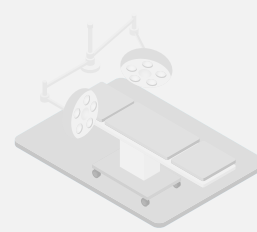

Cirugía

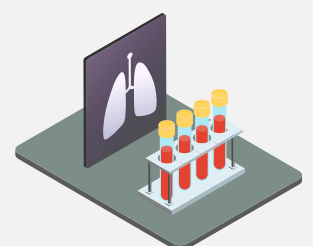

Exámenes



*Según Listado Específico de Prestaciones para este problema de salud.

¿Cuál es el tiempo máximo de espera?

Tratamiento

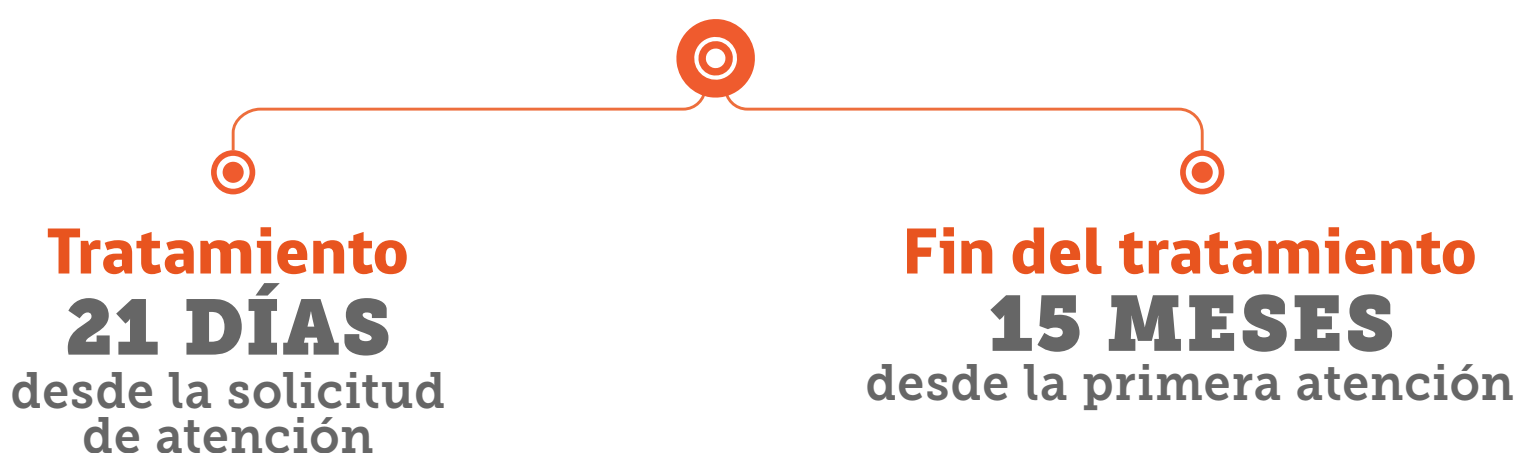

¿Cuál es el monto a pagar*?

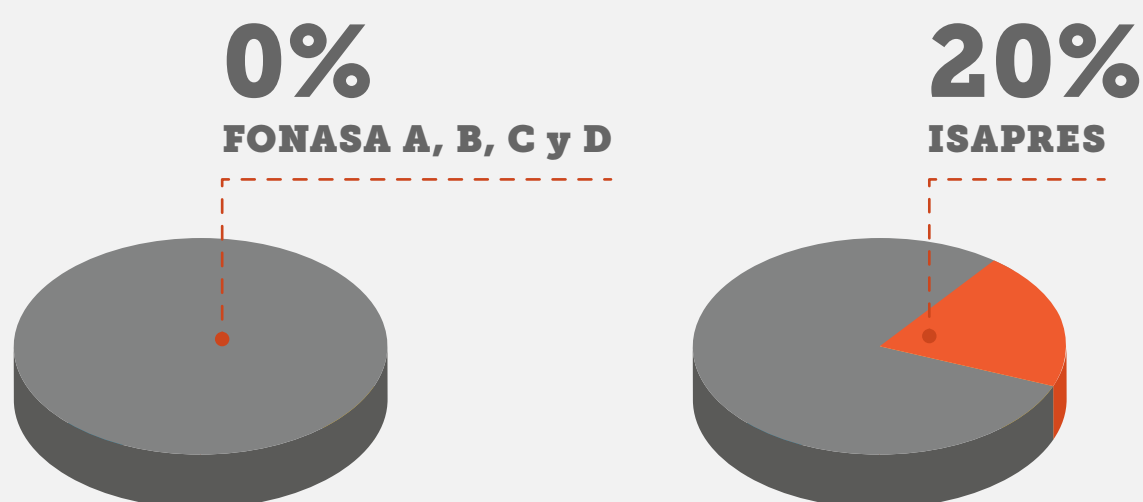

Por ejemplo, si la prestación a realizar es **Tratamiento salud oral integral de la persona gestante: Atención especialidades**, con un arancel de **\$156.510**:

- **Pagas \$0**, si perteneces a **FONASA A, B, C o D**.
- **Pagas \$31.300**, si eres de **Isapre**.

*Copago sobre arancel de referencia GES.

Síguenos en nuestras redes:

f @SuperdeSaludChile
X @superdesalud

ig @superdesaludchile
yt Supersaludchile

X @susa_sis
ig @susasis_
tiktok @susa_sis