

GRAN QUEMADO



¿Quiénes pueden acceder?

Personas de cualquier edad que presenten quemaduras que pueden comprometer su vida o provocar secuelas graves y permanentes.

¿Cómo? A través de confirmación diagnóstica realizada por una médica/o.

Lo anterior deberá ser complementado con lo dispuesto en la Norma Técnico Médico Administrativa (NTMA)

¿Dónde se realiza la atención GES?*

Si estás en FONASA



DIAGNÓSTICO

- ✓ Hospital (Servicio de Urgencia)
- ✓ Hospital

Si estás en ISAPRE



DIAGNÓSTICO

- ✓ Clínica Privada (Servicio de Urgencia)
- ✓ Clínica Privada

ESTO CUBRE GES



TRATAMIENTO

- ✓ Hospital**



SEGUIMIENTO Y REHABILITACIÓN

- ✓ Centro de Diagnóstico Terapéutico (CDT) / Centro de Referencia de Salud (CRS)
- ✓ Hospital**

ESTO CUBRE GES



TRATAMIENTO

- ✓ Clínica Privada**



SEGUIMIENTO Y REHABILITACIÓN

- ✓ Centro Médico Privado
- ✓ Clínica Privada**

* Red de establecimientos de salud definidos para FONASA e ISAPRE según corresponda.

** Incluye hospitalización según lo determinado en el Listado Específico de Prestaciones.

¿Qué beneficios incluye*?



Medicamentos

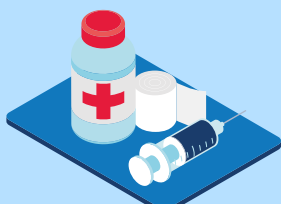

Insumos



Implementos o Ayudas técnicas

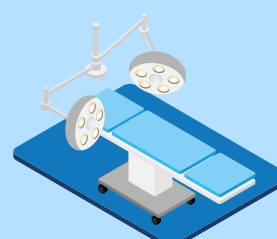

Cirugía



Exámenes



*Según Listado Específico de Prestaciones para este problema de salud.

¿Cuál es el tiempo máximo de espera?

Tratamiento



Seguimiento



Rehabilitación



¿Cuál es el monto a pagar*?

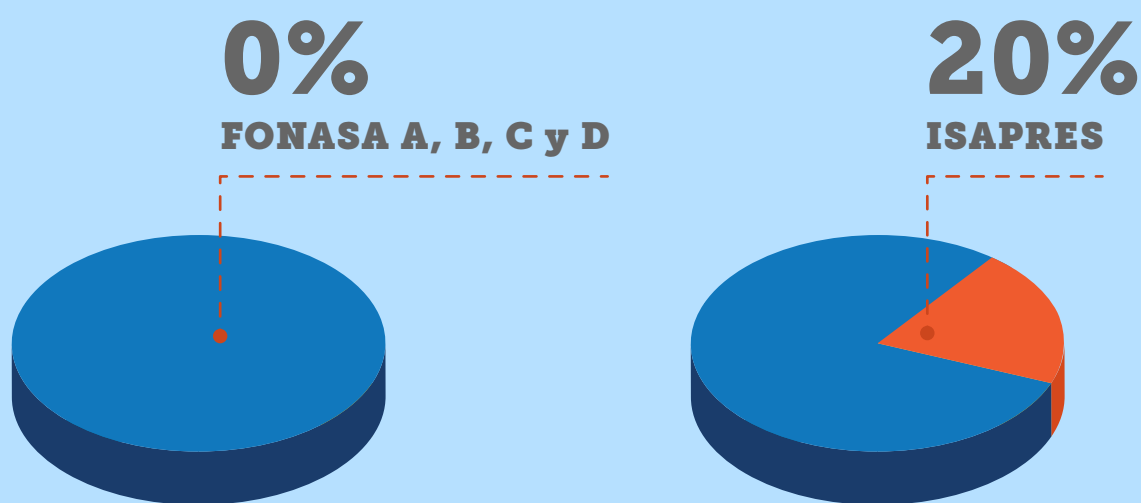

Por ejemplo, si la prestación a realizar es **Tratamiento paciente quemado grave menor de 15 años**, con un arancel de **\$8.719.280**:

- **Pagas \$0**, si perteneces a **FONASA A, B, C o D**.
- **Pagas \$1.743.860**, si eres de **Isapre**.

*Copago sobre arancel de referencia GES.

Síguenos en nuestras redes:

@SuperdeSaludChile
 @superdesalud

@superdesaludchile
 Supersaludchile

@susa_sis
 @susasis_
 @susa_sis