

ARTRITIS REUMATOIDEA



¿Quiénes pueden acceder?

Personas de 15 años y más con diagnóstico de artritis reumatoidea.

¿Cuándo? Desde la sospecha realizada por una médica/o.

¿Dónde se realiza la atención GES?*

Si estás en FONASA



SOSPECHA



- ✓ CESFAM / CECOSF / Consultorio
- ✓ Centro de Diagnóstico Terapéutico (CDT) / Centro de Referencia de Salud (CRS)

ESTO CUBRE GES

DIAGNÓSTICO



- ✓ Centro de Diagnóstico Terapéutico (CDT) / Centro de Referencia de Salud (CRS)
- ✓ Hospital

TRATAMIENTO



- ✓ Centro de Diagnóstico Terapéutico (CDT) / Centro de Referencia de Salud (CRS)
- ✓ Hospital

REHABILITACIÓN



- ✓ CESFAM / CECOSF / Consultorio
- ✓ Centro de Diagnóstico Terapéutico (CDT) / Centro de Referencia de Salud (CRS)
- ✓ Hospital

Si estás en ISAPRE



SOSPECHA



- ✓ Centro Médico Privado
- ✓ Clínica Privada

ESTO CUBRE GES

DIAGNÓSTICO



- ✓ Centro Médico Privado
- ✓ Clínica Privada

TRATAMIENTO



- ✓ Centro Médico Privado
- ✓ Clínica Privada

REHABILITACIÓN



- ✓ Centro Médico Privado
- ✓ Clínica Privada

* Red de establecimientos de salud definidos para FONASA e ISAPRE según corresponda.

¿Qué beneficios incluye*?



Medicamentos

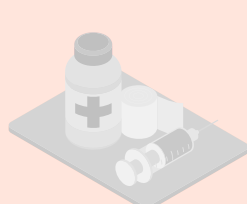

Insumos



Implementos o
Ayudas técnicas

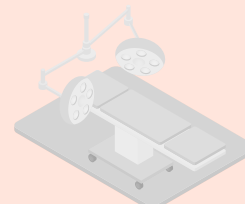

Cirugía



Exámenes



*Según Listado Específico de Prestaciones para este problema de salud.

¿Cuál es el tiempo máximo de espera?

Confirmación diagnóstica



90 DÍAS

desde la sospecha

Tratamiento



INMEDIATO

desde la confirmación diagnóstica por especialista

Rehabilitación



15 DÍAS

desde la indicación médica

¿Cuál es el monto a pagar*?

0%

FONASA A, B, C y D

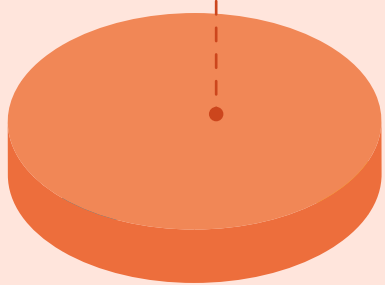

20%

ISAPRES

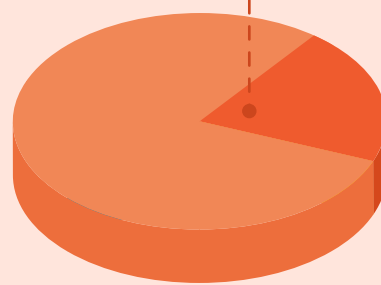

Por ejemplo, si la prestación a realizar es **Tratamiento farmacológico tradicional artritis reumatoidea**, con un arancel de **\$17.070**:

- Pagas **\$0**, si perteneces a **FONASA A, B, C o D**.
- Pagas **\$3.410**, si eres de **Isapre**.

*Copago sobre arancel de referencia GES.

Síguenos en nuestras redes:

f @SuperdeSaludChile
X @superdesalud

ig @superdesaludchile
yt Supersaludchile

X @susa_sis
ig @susasis_
tiktok @susa_sis