

# ENFERMEDAD PULMONAR OBSTRUCTIVA CRÓNICA DE TRATAMIENTO AMBULATORIO



## ¿Quiénes pueden acceder?

Personas de cualquier edad con síntomas de enfermedad pulmonar obstructiva crónica de tratamiento ambulatorio.

**¿Cuándo?** Desde la sospecha realizada por una médica/o.

## ¿Dónde se realiza la atención GES?\*

Si estás en **FONASA**



**ESTO CUBRE GES**

### SOSPECHA



- ✓ CESFAM / CECOSF / Consultorio
- ✓ Atención Primaria (Servicio de Urgencia)
- ✓ Hospital (Servicio de Urgencia)

### DIAGNÓSTICO



- ✓ CESFAM / CECOSF / Consultorio

### TRATAMIENTO



- ✓ CESFAM / CECOSF / Consultorio
- ✓ Centro de Diagnóstico Terapéutico (CDT) / Centro de Referencia de Salud (CRS)
- ✓ Hospital

Si estás en **ISAPRE**



**ESTO CUBRE GES**

### SOSPECHA



- ✓ Centro Médico Privado
- ✓ Clínica Privada (Servicio de Urgencia)
- ✓ Clínica Privada

### DIAGNÓSTICO



- ✓ Centro Médico Privado
- ✓ Clínica Privada

### TRATAMIENTO



- ✓ Centro Médico Privado
- ✓ Clínica Privada

\* Red de establecimientos de salud definidos para FONASA e ISAPRE según corresponda.

## ¿Qué beneficios incluye\*?



**Medicamentos**



**Insumos**

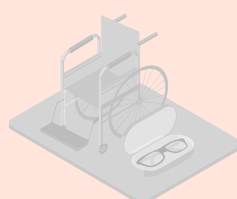

Implementos o  
Ayudas técnicas

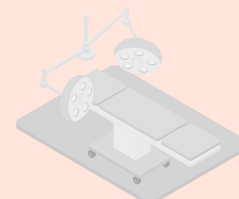

Cirugía



**Exámenes**



\*Según Listado Específico de Prestaciones para este problema de salud.

## ¿Cuál es el tiempo máximo de espera?

### Diagnóstico



### Tratamiento

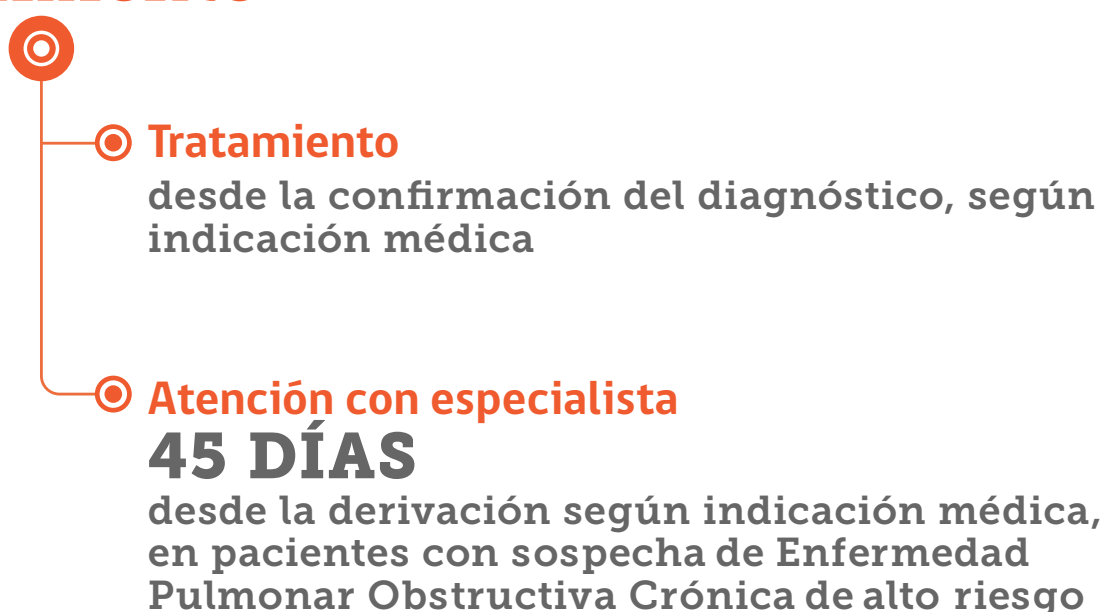

## ¿Cuál es el monto a pagar\*?

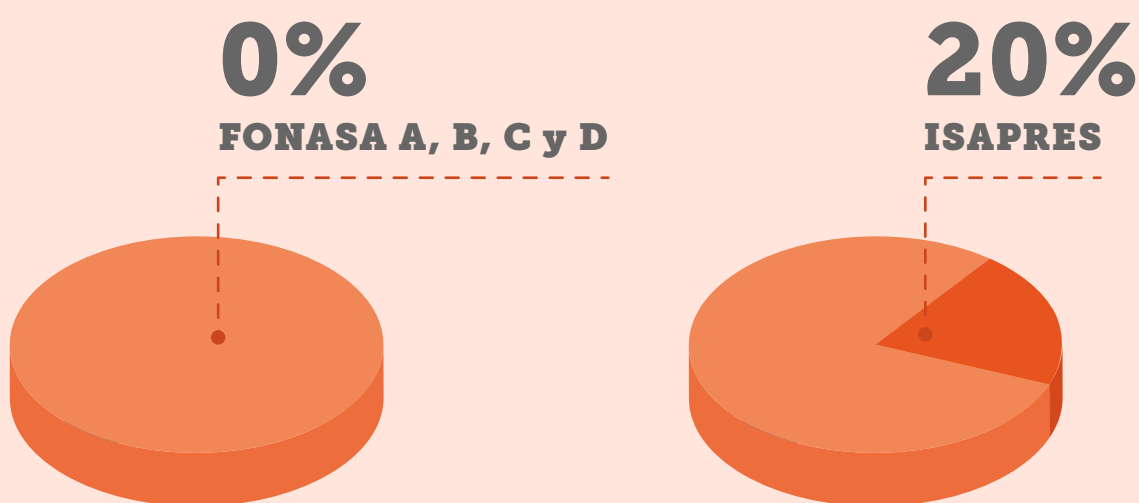

Por ejemplo, si la prestación a realizar es **Tratamiento EPOC alto riesgo nivel terciario**, con un arancel de **\$59.170**:

- **Pagas \$0**, si perteneces a **FONASA A, B, C o D**.
- **Pagas \$11.830**, si eres de **Isapre**.

\*Copago sobre arancel de referencia GES.

Síguenos en nuestras redes:

f @SuperdeSaludChile  
X @superdesalud

ig @superdesaludchile  
yt Supersaludchile

X @susa\_sis  
ig @susasis\_  
tiktok @susa\_sis