

SÍNDROME DE INMUNODEFICIENCIA ADQUIRIDA (VIH/SIDA)



¿Quiénes pueden acceder?

Personas con sospecha diagnóstica o diagnóstico positivo de VIH/ SIDA.

¿Cuándo? Desde la sospecha o por solicitud de la persona.

Lo anterior deberá ser complementado con lo dispuesto en la Norma Técnico Médico Administrativa (NTMA)

¿Dónde se realiza la atención GES?*

Si estás en FONASA



ESTO CUBRE GES

SOSPECHA O SOLICITUD DE LA PERSONA



- ✓ CESFAM / CECOSF / Consultorio
- ✓ Atención Primaria (Servicio de Urgencia)
- ✓ Centro de Diagnóstico Terapéutico (CDT) / Centro de Referencia de Salud (CRS)
- ✓ Hospital (Servicio de Urgencia)
- ✓ Hospital

DIAGNÓSTICO



- ✓ CESFAM / CECOSF / Consultorio
- ✓ Centro de Diagnóstico Terapéutico (CDT) / Centro de Referencia de Salud (CRS)
- ✓ Hospital

TRATAMIENTO



- ✓ Centro de Diagnóstico Terapéutico (CDT) / Centro de Referencia de Salud (CRS)
- ✓ Hospital

SEGUIMIENTO



- ✓ Centro de Diagnóstico Terapéutico (CDT) / Centro de Referencia de Salud (CRS)
- ✓ Hospital

Si estás en ISAPRE



ESTO CUBRE GES

SOSPECHA O SOLICITUD DE LA PERSONA



- ✓ Centro Médico Privado
- ✓ Clínica Privada (Servicio de Urgencia)
- ✓ Clínica Privada

DIAGNÓSTICO



- ✓ Centro Médico Privado
- ✓ Clínica Privada**

TRATAMIENTO



- ✓ Centro Médico Privado
- ✓ Clínica Privada

SEGUIMIENTO



- ✓ Centro Médico Privado
- ✓ Clínica Privada

* Red de establecimientos de salud definidos para FONASA e ISAPRE según corresponda.

¿Qué beneficios incluye*?



Medicamentos



Insumos

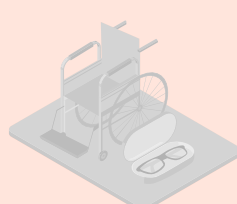

Implementos o Ayudas técnicas

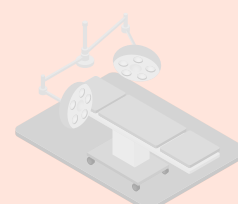

Cirugía

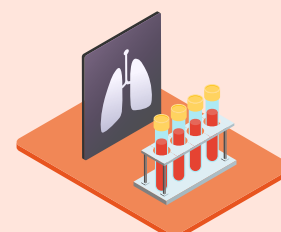

Exámenes



*Según Listado Específico de Prestaciones para este problema de salud.

¿Cuál es el tiempo máximo de espera?

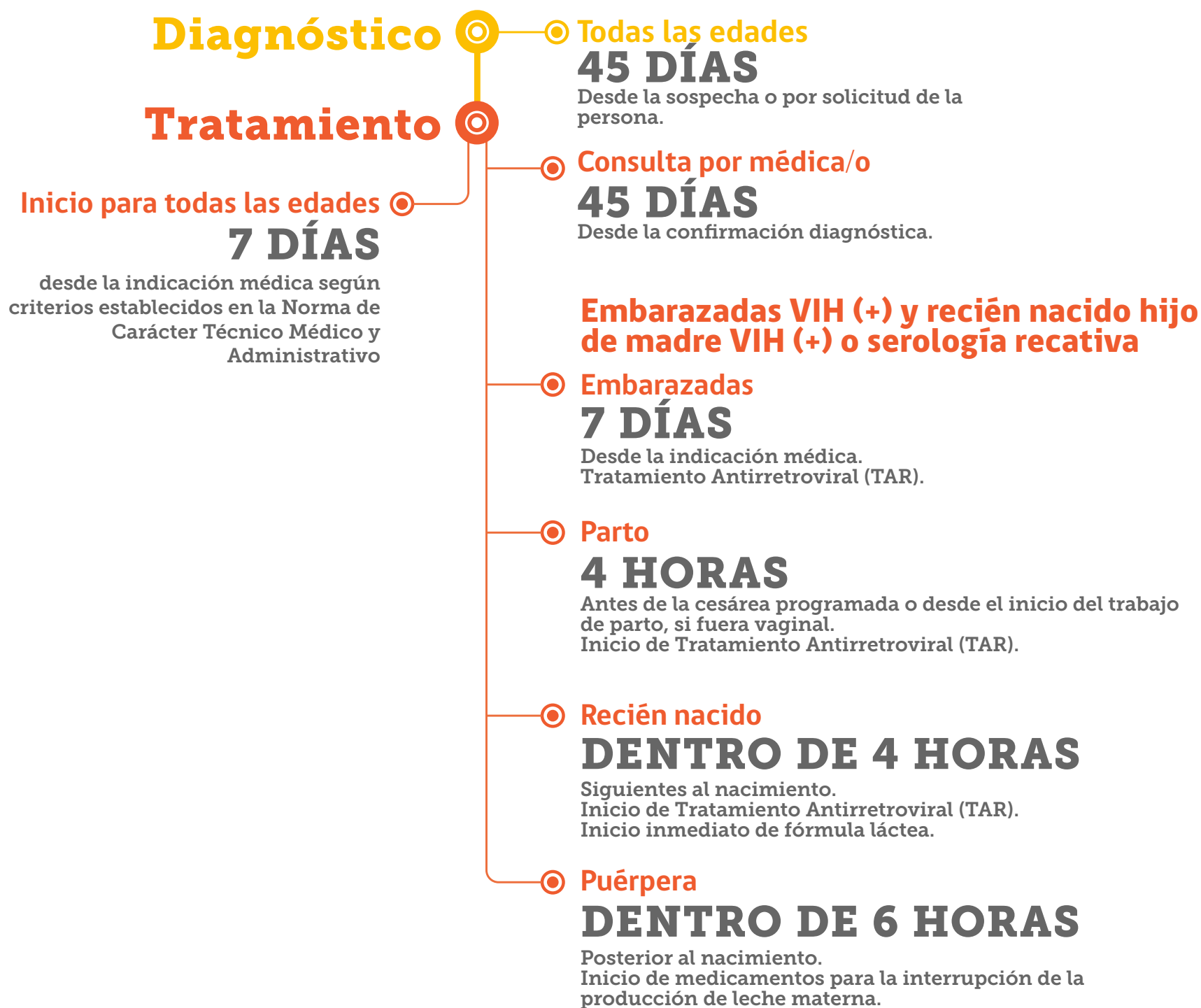

¿Cuál es el monto a pagar*?

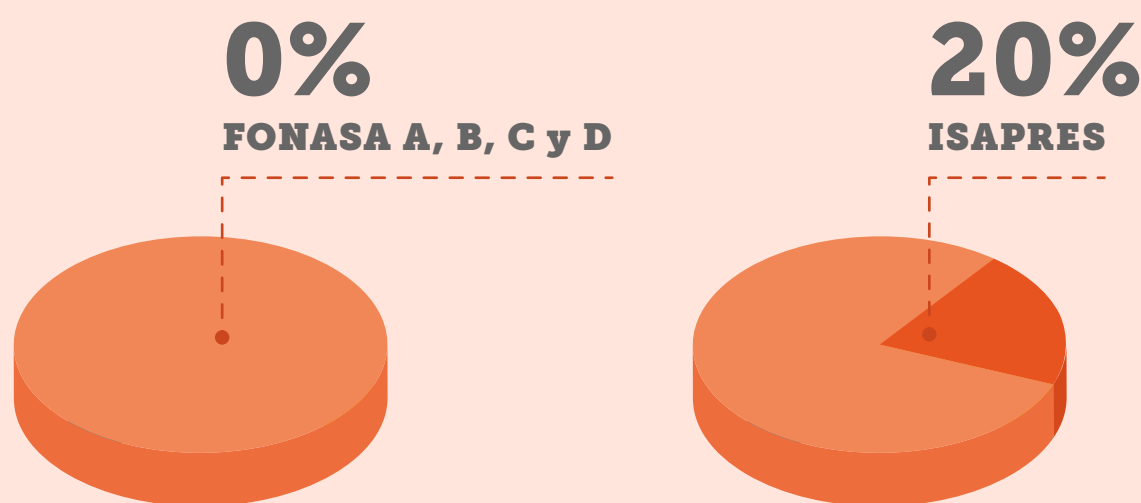

Por ejemplo, si la prestación a realizar es **Esquemas terapéuticos con antiretrovirales de inicio o sin fracasos previos en personas de 18 años y más**, con un arancel de **\$95.240**:

- **Pagas \$0**, si perteneces a **FONASA A, B, C o D**.
- **Pagas \$19.050**, si eres de **Isapre**.

*Copago sobre arancel de referencia GES.

Síguenos en nuestras redes:

f @SuperdeSaludChile
X @superdesalud

ig @superdesaludchile
yt Supersaludchile

X @susa_sis
ig @susasis_
tiktok @susa_sis