

INSUFICIENCIA RENAL CRÓNICA TERMINAL



¿Quiénes pueden acceder?

Personas de cualquier edad que requieren tratamiento de sustitución de la función renal por diálisis o trasplante.

¿Cómo? A través de confirmación diagnóstica realizada por una médica/o.

Lo anterior deberá ser complementado con lo dispuesto en la Norma Técnico Médico Administrativa (NTMA)

¿Dónde se realiza la atención GES?*

Si estás en FONASA



DIAGNÓSTICO



- ✓ Centro de Diagnóstico Terapéutico (CDT) / Centro de Referencia de Salud (CRS)
- ✓ Hospital (Servicio de Urgencia)
- ✓ Hospital

Si estás en ISAPRE



DIAGNÓSTICO



- ✓ Centro Médico Privado
- ✓ Clínica Privada (Servicio de Urgencia)
- ✓ Clínica Privada

ESTO CUBRE GES

TRATAMIENTO



- ✓ Hospital (Unidad de diálisis)
- ✓ Hospital**
- ✓ Centro de Diagnóstico Terapéutico (CDT) / Centro de Referencia de Salud (CRS)

ESTO CUBRE GES

TRATAMIENTO



- ✓ Centro de Diálisis privado
- ✓ Clínica Privada**
- ✓ Centro Médico Privado

* Red de establecimientos de salud definidos para FONASA e ISAPRE según corresponda.

** Incluye hospitalización según lo determinado en el Listado Específico de Prestaciones.

¿Qué beneficios incluye*?



Medicamentos



Insumos

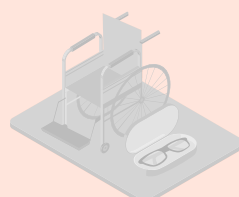

Implementos o
Ayudas técnicas

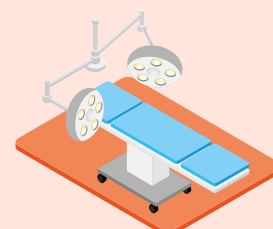

Cirugía



Exámenes



*Según Listado Específico de Prestaciones para este problema de salud.

¿Cuál es el tiempo máximo de espera?

Tratamiento

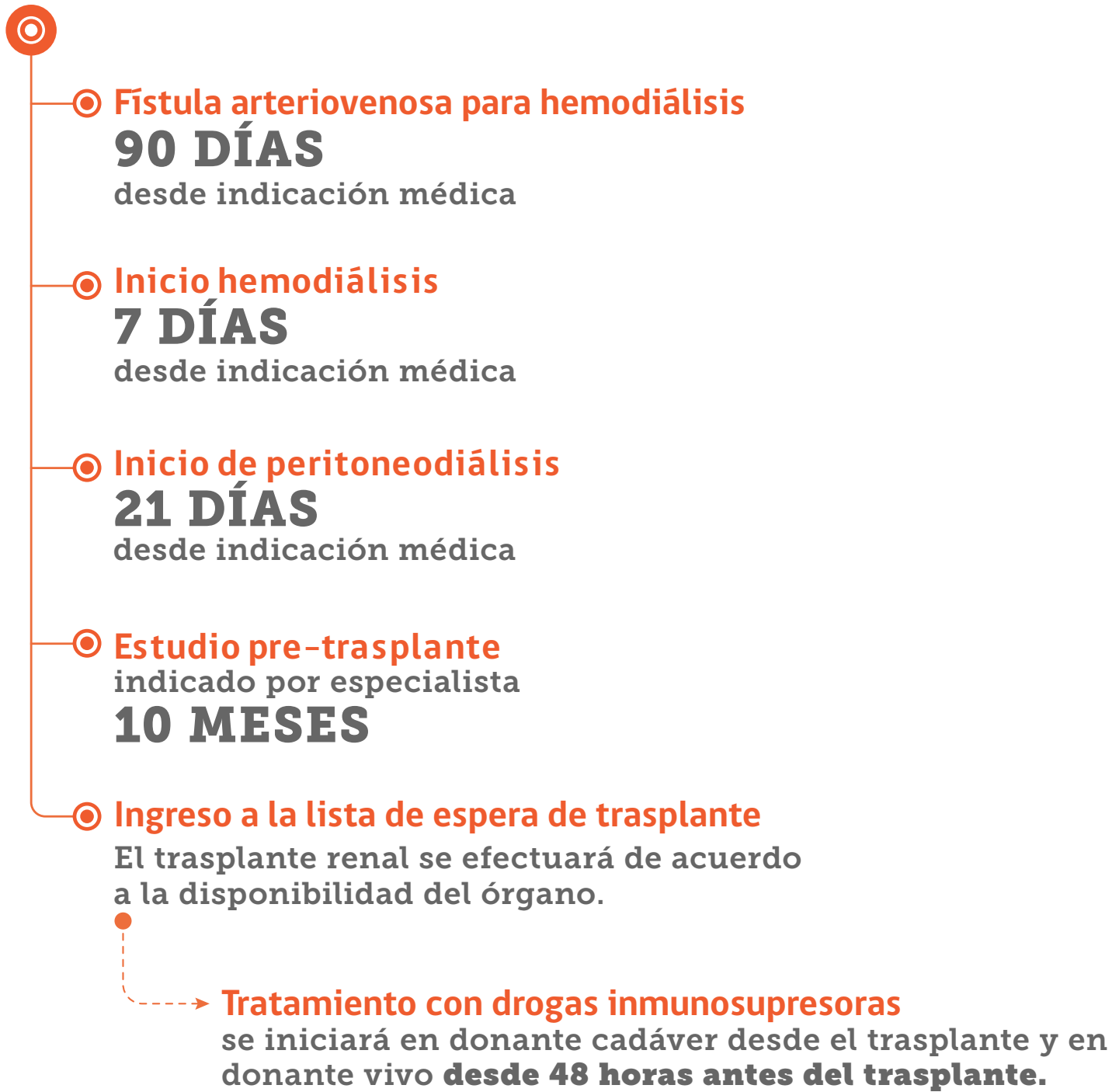

¿Cuál es el monto a pagar*?

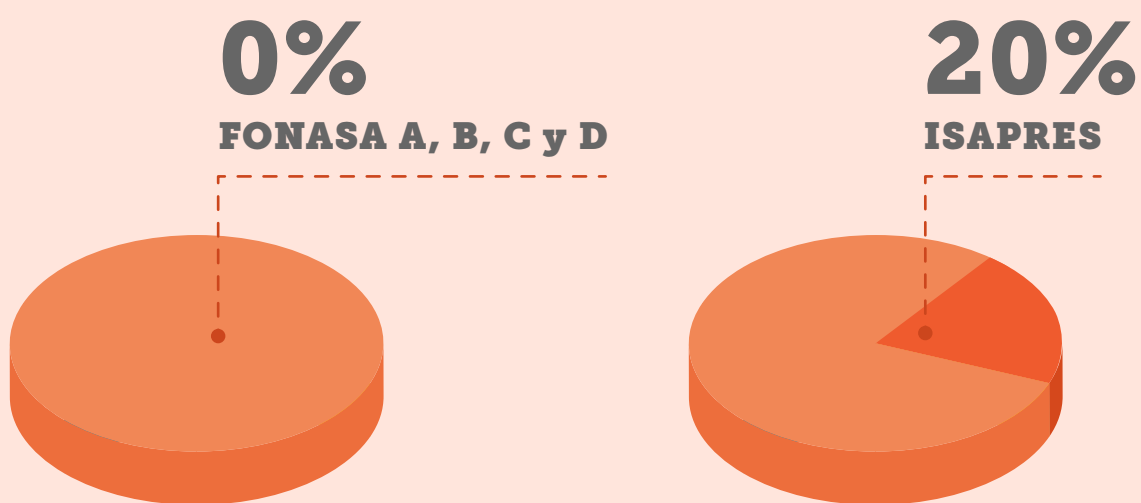

Por ejemplo, si la prestación a realizar es **Hemodiálisis mensual**, con un arancel de **\$838.420**:

- **Pagas \$0**, si perteneces a **FONASA A, B, C o D**.
- **Pagas \$167.680**, si eres de **Isapre**.

*Copago sobre arancel de referencia GES.

Síguenos en nuestras redes:

f @SuperdeSaludChile
X @superdesalud

Instagram @superdesaludchile
YouTube Supersaludchile

X @susa_sis
Instagram @susasis_
TikTok @susa_sis